



Orientamenti pastorali 2017-2018

CHIESA di PADOVA

E tutta la casa si riempì del profumo...



Bollettino quindicinale
della Comunità cristiana di Sant'Angelo di Sala

LA DOMENICA

don Alberto (canonica di Caselle): 041.5730046 - Suore: 041.486052

Sito: www.parrocchiasantangelo.com - E-mail: uff.parrochiale@parrocchiasantangelo.com

05 novembre - XXXI TEMPO ORDINARIO

Dal vangelo secondo Matteo (23,1-12)

«Dicono e non fanno»

12 novembre - XXXII TEMPO ORDINARIO

Dal vangelo secondo Matteo (25,1-13)

«Ecco lo sposo! Andategli incontro!»

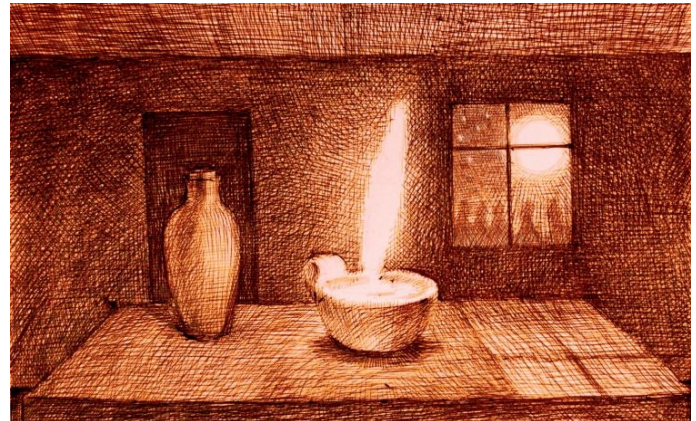

Carissimi,

nei prossimi 10/15 giorni non sarò reperibile: ho bisogno di tempo e pazienza per recuperare le migliori condizioni di salute dopo una bruttissima influenza... Successivamente, non escludo di prendere un ulteriore, breve, periodo di "stacco", per recuperare energie e serenità...

Sto imparando, a mie spese, che la salute personale è la prima forma di carità pastorale.

Per ogni evenienza, potete fare riferimento a don Luciano: ringraziamo Dio per la sua presenza e disponibilità! Quanto ai pochi appuntamenti già fissati in agenda, chiedo ai responsabili dei gruppi di concordare con me di volta in volta, tramite messaggio.

Vi porto nel cuore e voi continuate a pregare per me! Grazie!

don Alberto

- SETTIMANA DAL 04/11/2017 AL 10/11/2017 -

SABATO 04 NOVEMBRE - FERIA DEL TEMPO ORDINARIO

Ore 16.30>18.00: Confessioni in chiesa a Caselle e a Murelle

Ore 18.30: S. Messa a Caselle e Murelle

† **DOMENICA 05 NOVEMBRE 2017**

XXXI DOMENICA DEL TEMPO ORDINARIO

Ore 08.00: Groppo Guido, Maria e Michele - Barbiero Giacomo - Golfetto Antonio
Bugin Marcello

Ore 10.00: Carraro Ermenegildo - def.ti Dino, Ancilla, Umberto e Romilda
Pistore Cesare - Rossato Pasqua

Ore 18.00: S. Messa a Caselle

LUNEDI' 06 NOVEMBRE - FERIA DEL TEMPO ORDINARIO

Ore 07.00: S. Messa (dalle suore)

MARTEDI' 07 NOVEMBRE - FERIA DEL TEMPO ORDINARIO

Ore 07.00: S. Messa (dalle suore)

MERCOLEDI' 08 NOVEMBRE - FERIA DEL TEMPO ORDINARIO

Ore 07.00: S. Messa (dalle suore)

Ore 18.30: Mamprin Sergio

GIOVEDI' 09 NOVEMBRE - DEDICAZIONE DELLA BASILICA LATERANENSE

Ore 07.00: S. Messa (dalle suore)

Ore 18.30: S. Messa a Murelle

VENERDI' 10 NOVEMBRE - S. LEONE MAGNO PAPA E DOTTORE DELLA CHIESA

Ore 07.00: S. Messa (dalle suore)

Ore 18.30: S. Messa a Caselle

SANTA ELISABETTA D'UNGHERIA



“Cari fratelli e sorelle, nella figura di santa Elisabetta vediamo come la fede, l'amicizia con Cristo creino il senso della giustizia, dell'uguaglianza di tutti, dei diritti degli altri e creino l'amore, la carità. E da questa carità nasce anche la speranza, la certezza che siamo amati da Cristo e che l'amore di Cristo ci aspetta e così ci rende capaci di imitare Cristo e di vedere Cristo negli altri. Santa Elisabetta ci invita a riscoprire Cristo, ad amarLo, ad avere la fede e così trovare la vera giustizia e l'amore, come pure la gioia che un giorno saremo immersi nell'amore divino, nella gioia dell'eternità con Dio”.

Papa Francesco

- SETTIMANA DAL 11/11/2017 AL 19/11/2017 -

SABATO 11 NOVEMBRE - SAN MARTINO DI TOURS VESCOVO

Ore 16.30>18.00: Confessioni in chiesa a Caselle e a Murrelle

Ore 18.30: S. Messa a Caselle e Murrelle

† **DOMENICA 12 NOVEMBRE 2017**

XXXII DOMENICA DEL TEMPO ORDINARIO

Ore 08.00: Malgarini dott. Antonio ed Emma - Caccin Emilio e Fortunato
Golfetto Antonio e Liliano - Bovo Ado (ann.)

Ore 10.00: Longhin Ornella, Umberto e Romilda - Scantamburlo Armando

Ore 18.00: S. Messa a Caselle

LUNEDI' 13 NOVEMBRE - FERIA DEL TEMPO ORDINARIO

Ore 07.00: S. Messa (dalle suore)

MARTEDI' 14 NOVEMBRE - FERIA DEL TEMPO ORDINARIO

Ore 07.00: S. Messa (dalle suore)

MERCOLEDI' 15 NOVEMBRE - FERIA DEL TEMPO ORDINARIO

Ore 07.00: S. Messa (dalle suore)

Ore 18.30: S. Messa in Chiesa

GIOVEDI' 16 NOVEMBRE - S. FIDENZIO VESCOVO

Ore 07.00: S. Messa (dalle suore)

Ore 18.30: S. Messa a Murrelle

VENERDI' 17 NOVEMBRE - S. ELISABETTA D'UNGHERIA RELIGIOSA

Ore 07.00: S. Messa (dalle suore)

Ore 18.30: S. Messa a Caselle

SABATO 18 NOVEMBRE - FERIA DEL TEMPO ORDINARIO

Ore 16.30>18.00: Confessioni in chiesa a Caselle e a Murrelle

Ore 18.30: S. Messa a Caselle e Murrelle

† **DOMENICA 19 NOVEMBRE 2017**

XXXIII DOMENICA DEL TEMPO ORDINARIO

Ore 08.00: Suore defunte Malgarini - Bovo Ado, Giuseppe ed Augusta
Bustreo Antonio, Narcisa, Elisabetta e Franco

Ore 10.00: Perin Stefania - def.to Alessio e Vittorio - Bugin Vendramino
Moro Luciano - Bortolato Maria - Bugin Aldo e Mario
Checchin Giulio

Ore 14.30: S. Messa e processione in onore della Madonna della Salute a Caselle

APPUNTAMENTI IN AGENDA...

ADORAZIONE EUCARISTICA: dal lunedì al venerdì, dalle ore 10.00 alle ore 12.00, presso la cappella delle suore.

11 novembre ore 9.00	Incontro catechisti per preparazione Avvento a Caselle
	Assemblea diocesana membri Caritas parrocchiali e CDAV all'OPSA

I VOSTRI FIGLI NON SONO FIGLI VOSTRI.
SONO I FIGLI E LE FIGLIE DELLA BRAMA CHE LA VITA HA DI SÉ.
ESSI VENGONO ATTRAVERSO DI VOI, MA NON DA VOI.
E BENCHÉ VIVANO CON VOI, CIÒ NONOSTANTE, NON VI APPARTENGONO.

POTETE DAR LORO IL VOSTRO AMORE, MA NON I VOSTRI PENSIERI.
PERCHÉ ESSI HANNO I PROPRI PENSIERI.
POTETE DARE ALLOGGIO AI LORO CORPI, MA NON ALLE LORO ANIME.
PERCHÉ LE LORO ANIME ABITANO NELLA CASA DEL DOMANI, CHE
NEPPURE IN SOGNO POTRETE VISITARE.

POTETE CERCARE DI ESSERE SIMILI A LORO,
MA NON CERCATE DI RENDERLI SIMILI A VOI.
PERCHÉ LA VITA NON PROCEDE A RITROSO E NON SI ATTARDA SOPRA IL PASSATO.

VOI SIETE GLI ARCHI DA CUI I FIGLI COME FRECCHE VIVE SONO SCOCCATI.
L'ARCIERE VEDE IL BERSAGLIO SUL SENTIERO DELL'INFINITO, E CON LA SUA FORZA VI TENDE
PERCHÉ LE FRECCHE VADANO VELOCI E LONTANE.

FATEVI TENDERE CON GIOIA DALLA MANO DELL' ARCIERE; POICHÉ EGLI, COME AMA LA FRECCIA
CHE VOLA, COSÌ AMA L' ARCO CHE È SALDO.

KAHIL GIBRAN

*“ Ecco dono del Signore sono i figli è sua grazia il frutto del grembo.
Come frecce in mano a un eroe sono i figli della giovinezza. Beato l’
uomo che ne ha piena la faretra ...”*

(dal salmo 126)