

COMUNITÀ CRISTIANA S. MICHELE ARCANGELO S. ANGELO DI SALA



Telefono canonica 041.486051
parrocchiasantangelo.com
uff.parrocchiale@parrocchiasantangelo.com



BOLLETTINO PARROCCHIALE DAL 19 LUGLIO AL 9 AGOSTO 2020

n. 44/2020

BUON COMPLEANNO!

Quest'anno, il campanile della nostra chiesa spegne duecento candeline: un anniversario speciale, che ci rende grati per questo segno ricevuto in eredità dai nostri padri! Fu edificato nel 1820, circa un secolo dopo la conclusione dei lavori di rifacimento della chiesa, in sostituzione di una antica torre preesistente.

La cella campanaria ospita un concerto di quattro campane, fuse dalla fonderia Colbachini di Padova:

- I. nota Slb, peso 305 kg, anno di fusione 1885;
- II. nota DO, peso 215 kg, anno di fusione 1885;
- III. nota RE, peso 148 kg, anno di fusione 1867;
- IV. nota FA, peso 85 kg, anno di fusione 1867.

Desideriamo approfittare di questo anniversario, per procedere nei prossimi mesi ad alcuni lavori di manutenzione della cella campanaria e dei meccanismi che regolano il suono delle campane.

L'intervento si rende necessario per evitare danni irreversibili alle antiche campane, attualmente molto consumate nei bordi interni e con evidenti tracce di sfogliazione del bronzo. Si cambierà il punto di percussione dei battagli, ruotando le campane per evitarne la rottura e inceppandole in una nuova posizione.

L'usura eccessiva delle campane è dovuta alla presenza di battagli non adatti, per l'eccessiva durezza del materiale con cui sono stati fusi. Per preservare le campane saranno sostituiti e si procederà ad installare nuovi battagli, con dimensioni e peso rapportati al diametro delle campane e con durezza inferiore al bronzo, per ottenere un suono migliore e ridurre il rischio di incrinature.

Altri interventi saranno realizzati in sacristia, per l'ammmodernamento dell'orologio programmatore, sostituito con un più efficiente dispositivo computerizzato.

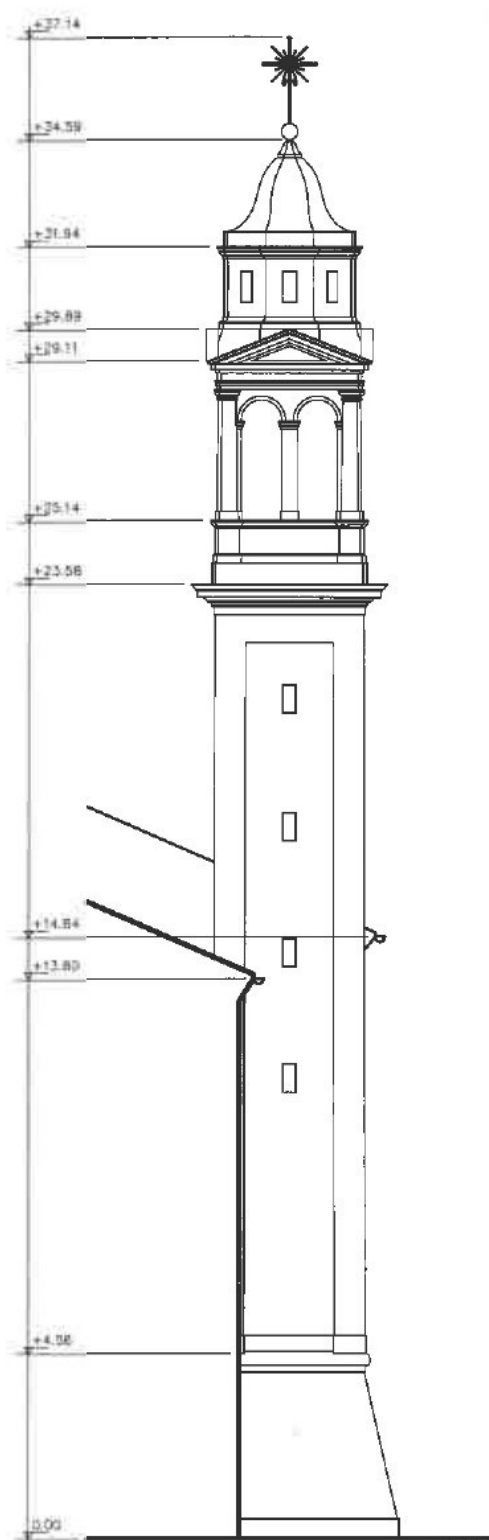

Prospetto nord campanile

*Cos'è la tua volontà, Signore? Come compierla perché si realizzi e porti vita?
Spesso siamo campane vuote, e in noi risuonano echi stonati del tuo Vangelo:
sono i tanti "sì" che diciamo in fretta, con superficialità,
senza metterci in gioco, senza perdere nulla di noi.*

*Insegnaci, Signore Gesù, a vivere come te, a rispondere al Padre come hai fatto tu:
non a parole, ma con la vita, non con altisonanti promesse che si perdono nel vento,
ma con scelte umili e coraggiose.*

*Convertici, Signore; riportaci a Dio Padre;
insegnaci a invertire il senso del nostro andare, per allontanarci dai sentieri di morte
e raggiungere le sorgenti della vita.*

~ CALENDARIO LITURGICO ~

Sabato 18 luglio - feria del Tempo Ordinario

XVI SETTIMANA DEL TEMPO ORDINARIO - IV DEL SALTERIO

17.00 tempo per il sacramento della Penitenza (fino alle ore 18.30)

19.00 PER LA COMUNITÀ

✘ DOMENICA 19 LUGLIO - XVI DOMENICA DEL TEMPO ORDINARIO

8.00 † Viviana Golfetto - fam. Guidolin

10.00 † Stefania Perin - suor Amata Maria Concollato

Martedì 21 luglio - feria del Tempo Ordinario

20.30 † Elice Perin

Mercoledì 22 luglio - SANTA MARIA MADDALENA

19.00 per le anime dei defunti

Giovedì 23 luglio - SANTA BRIGIDA DI SVEZIA, PATRONA D'EUROPA

19.00 per le anime dei defunti

Venerdì 24 luglio - feria del Tempo Ordinario

8.00 S. Messa in cimitero - per le anime dei defunti

Sabato 25 luglio - SAN GIACOMO, APOSTOLO

XVII SETTIMANA DEL TEMPO ORDINARIO - I DEL SALTERIO

17.00 tempo per il sacramento della Penitenza (fino alle ore 18.30)

✘ DOMENICA 26 LUGLIO - XVII DOMENICA DEL TEMPO ORDINARIO

- raccolta generi alimentari

8.00 PER LA COMUNITÀ

10.00 † Guido, Giovanni e fam. Bertolini - Vittorio Alessio - Vendramino Bugin

† Giacomo Carraro, Giovanna, Emma - Italo Salizzato

Martedì 28 luglio - San Massimo, vescovo

20.30 per le anime dei defunti

Per il ricordo dei defunti durante le S. Messe feriali e festive, è bene presentarsi in sacristia - una persona per volta - avendo già pronto un biglietto con l'indicazione dei nomi dei defunti, la data e l'orario prescelti e un numero di telefono per essere eventualmente ricontattati... È bene pregare per i propri cari defunti anche - e soprattutto - durante le S. Messe feriali!

~ CALENDARIO LITURGICO ~

Mercoledì 29 luglio - Santa Marta

19.00 per le anime dei defunti

Giovedì 30 luglio - feria del Tempo Ordinario

19.00 per le anime dei defunti

Venerdì 31 luglio - Sant'Ignazio di Loyola, sacerdote

8.00 S. Messa in cimitero - per le anime dei defunti

Sabato 1° agosto - Sant'Alfonso Maria de' Liguori, vescovo e dottore della Chiesa

10.00 50° anniversario di Matrimonio di Fulvio Guidolin e Antonietta Bortolato

Congratulazioni e auguri di ogni bene!

XVIII SETTIMANA DEL TEMPO ORDINARIO - II DEL SALTERIO

17.00 tempo per il sacramento della Penitenza (fino alle ore 18.30)

✠ **PERDON D'ASSISI - INDULGENZA PLENARIA DELLA PORZIUNCOLA** ✠

Dal mezzogiorno di sabato 1 a tutta la domenica 2 agosto,
nelle chiese parrocchiali e francescane

si può ricevere l'indulgenza plenaria della Porziuncola.

Essa si può applicare a sé o ai defunti.

L'opera prescritta per riceverla è la devota visita alla chiesa,

in cui pregare il *Padre Nostro*, il *Credo*

e una preghiera secondo le intenzioni del Sommo Pontefice.

✠ **DOMENICA 2 AGOSTO - XVIII DOMENICA DEL TEMPO ORDINARIO**

8.00 † fam. Basso - Guido Groppo, Maria, Michele, Giacomo Barbiero

† don Danilo Fantinato

10.00 † Carmela Magro (anniv.) e Jole Celin - Ermenegildo Carraro

Martedì 4 agosto - San Giovanni Maria Vianney, sacerdote

20.30 per le anime dei defunti

Mercoledì 5 agosto - Dedicazione della Basilica di Santa Maria Maggiore

19.00 per le anime dei defunti

Giovedì 6 agosto - TRASFIGURAZIONE DEL SIGNORE

19.00 per le anime dei defunti

Adorazione Eucaristica e preghiera per le vocazioni (fino alle ore 22.00)

Venerdì 7 agosto - San Gaetano, sacerdote

8.00 S. Messa in cimitero - per le anime dei defunti

S. Comunione agli ammalati e anziani della comunità parrocchiale

Sabato 8 agosto - San Domenico, sacerdote

XIX SETTIMANA DEL TEMPO ORDINARIO - III DEL SALTERIO

17.00 tempo per il sacramento della Penitenza (fino alle ore 18.30)

✠ **DOMENICA 9 AGOSTO - XIX DOMENICA DEL TEMPO ORDINARIO**

8.00 PER LA COMUNITÀ

10.00 PER LA COMUNITÀ

...NEL CORSO DELL'EMERGENZA SANITARIA DOVUTA AL COVID-19

PER LA PARTECIPAZIONE ALLA S. MESSA:

- all'ingresso in chiesa evitiamo ogni assembramento;
- per favorire un accesso ordinato, rispettiamo la distanza di sicurezza di almeno 1,5 metri;
- possiamo entrare soltanto se indossiamo la mascherina;
- all'ingresso in chiesa, sanifichiamo le mani con l'apposito igienizzante;
- prendiamo posto soltanto dove ci viene indicato dai volontari;
- riceviamo l'Eucaristia soltanto sulle mani;
- uscendo di chiesa, possiamo lasciare la nostra offerta nell'apposito contenitore.

PER L'APERTURA DEL BAR ALL'INTERNO DEL CENTRO PARROCCHIALE:

- utilizziamo gli accessi segnalati: uno solo per l'entrata (appena entrati igienizziamo subito le mani!) e uno solo per l'uscita;
- all'ingresso, sono obbligatorie la misurazione della temperatura corporea e la registrazione del nome (le presenze, che restano riservate, sono conservate per 14 giorni);
- rispettiamo la sistemazione dei tavoli e delle sedie; se consumiamo qualcosa al banco, manteniamo la distanza di sicurezza; quando ci spostiamo all'interno del salone, usiamo sempre la mascherina.

PER L'USO IN SICUREZZA DEL CAMPO SPORTIVO E DELL'AREA GIOCO:

- CIASCUNO È RESPONSABILE DELLE PROPRIE CONDIZIONI DI SALUTE;
- VANNO EVITATI GLI ASSEMBRAMENTI DI PERSONE: si deve assicurare il rispetto della distanza di almeno 1 metro (anche questa norma è affidata alla responsabilità individuale);
- I MINORI DEVONO ESSERE SEMPRE SOTTO LA SORVEGLIANZA DI ADULTI, CHE SONO RESPONSABILI DELLA VIGILANZA;
- È BENE PRATICARE CON FREQUENZA L'IGIENE DELLE MANI: quanti accedono devono portare con sé mascherina e liquido igienizzante personali;

IN OGNI CASO, NON POSSIAMO ACCEDERE AGLI SPAZI PARROCCHIALI,
SE PRESENTIAMO SINTOMI INFLUENZALI/RESPIRATORI
O SE LA TEMPERATURA CORPOREA È PARI O SUPERIORE AI 37,5° C,
NÉ SE SIAMO STATI IN CONTATTO CON PERSONE POSITIVE AL COVID-19 NEI GIORNI PRECEDENTI.

ENTRATE - USCITE MESI DI MAGGIO E GIUGNO 2020

ENTRATE		USCITE	
Colletta festiva	1.297,60	Spese culto e cereria	414,97
Offerte candele	366,60	Manutenzioni varie	263,02
Altre offerte	820,00	Attività e riviste	46,31
		Attività caritative e adozioni	1.031,00
		Utenze	1.146,56
		Materiali e pulizie	537,90
		Spese bancarie	25,43
Totale	2.484,20		3.465,19

Di seguito, le coordinate bancarie parrocchiali, utili per quanti desiderano sostenere concretamente la nostra comunità, tramite bonifico intestato a:

PARROCCHIA DI SAN MICHELE ARCANGELO - IBAN IT41 Fo83 2762 3900 0000 0016 353